Diocèse de Dijon
Doyenné
Saône-Vingeanne-Tille

NEWSLETTER N° 22
LA VIE PAROISSIALE DECONFINÉE
DU 01 JUILLET AU 31 AOÛT 2021

PAROISSE DE MIREBEAU

Beaumont, Belleneuve, Bézouotte, Blagny, Champagne, Charmes, Cheuge, Cuiserey, Jancigny, Magny, Mirebeau, Noiron, Oisilly, Renève, Savolles, Tanay, Trochères.

Paroisse.mirebeau@wanadoo.fr

Tel 03 80 36 70 04

PAROISSE DE PONTAILLER

Binges, Cirey, Cléry, Drambon, Étevaux, Heuilley, Lamarche, Marandeuil, Maxilly, Montmançon, Perrigny, Pontailler, Saint-Léger, Saint-Sauveur, Soissons, Talmay, Tellecey, Vielverge, Vonges

Tel 03 80 36 13 65

paroisse.de.pontailler@orange.fr

Vos prêtres :

P. Joseph NKOUKA
03 80 36 13 65

P. Godefroid NZILA
07 58 52 12 84

Le site Internet
www.paroisses-mirebeau-pontailler.fr

Si vous souhaitez recevoir la feuille d'annonces par courrier électronique, merci de nous transmettre votre adresse mail à l'adresse suivante :

paroisse.mirebeau@wanadoo.fr

(ou en appelant le 03 80 36 70 04)

Edito : Scrutons nos coeurs !

Nous venons tous d'assister à la victoire massive du parti de l'abstention aux élections régionales et départementales. Faut-il s'en inquiéter ou s'en réjouir ?

Oui ces résultats peuvent nous inquiéter. Voter, c'est prendre part à la vie de la cité. C'est un pouvoir qui, n'en doutons pas, manquerait, si nous en étions privés. Pour nous chrétiens, il s'agit de participer à l'édification d'un monde juste qui n'est rien d'autre que le Corps du Christ. Ce pouvoir nous est donné par Dieu lui-même, source de tout pouvoir- Cf. Rm 13,1. Un peuple qui renonce à ce pouvoir est un peuple en perdition, qui n'a plus de repères. Il n'y a rien de pire qu'un monde sans repères. Cela devrait tous nous inquiéter.

Mais paradoxalement, cela peut également nous réjouir en tant qu'Eglise. Quand l'abstention revêt une telle ampleur, elle devient en soi un message. L'offre politique sociétale actuelle, est-elle vraiment en phase avec les attentes les plus profondes de l'humain ? Telle est la question que nous devons tous nous poser. Nous voyons bien qu'à côté de la vision officielle, au demeurant manipulable à souhait, existe une autre non officielle, incorruptible, c'est le regard du cœur. Des lèvres on peut bénir, mais du cœur on peut aussi maudire. N'est-ce pas ce qui se passe dans de nombreuses situations. On a beau inscrire la liberté de caricaturer au sommet des principes de la République, il n'en demeure pas moins, qu'à l'évidence, personne n'aime se voir caricaturé. On peut plébisciter le mariage pour tous, il n'empêche que dans l'inconscient familial, on continue à faire la différence avec les unions d'exception... Ce décalage ne contribue-t-il pas à faire le lit de l'abstention.

Chers amis, la vie est complexe, ce que les lèvres réclament, n'est pas nécessairement ce que la vie attend ou recherche. Scrutons davantage nos cœurs, comme le fait le Christ, pour savoir ce qui est bon pour l'homme. C'est l'enseignement du grand oral des élections.

P. Joseph

PROCESSION MARIALE

Samedi 14 août à 20h00
Talmay / Chapelle du Frêne

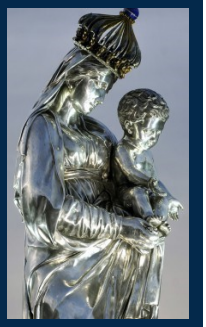

Invoque Marie. Si tu la suis, tu ne crains rien.
Elle te conduit sur le chemin

Paroisses de Mirebeau sur Bèze / Pontailler sur Saône

Spectacle
Eglise Vs Eglise

Vendredi 27 aout 2021 - 20h00
Eglise de Lamarche sur Saône

Dimanche 29 août 2021 - 17h30
Eglise de Lamarche sur Saône

Un procès pas comme les autres.
L'Eglise qui porte plainte contre elle-même.
Des questions que tout le monde se pose :
ses préceptes,
sa vision du monde, ...
Que répond-elle ?

Venez et vous verrez
Vous ne serez pas déçus !

Venez, vous détendre
avec des amateurs du théâtre.

Entrée libre !

JUILLET 2021

J	01	09h00	**Messe à Pontailler**
S	03	15h30	**Mariage à Pontailler : Raphaël SELINI et Charlène LECLERC**
		18h30	**Messe à Tanay**
D	04		***14e Dimanche du temps ordinaire***
		09h30	**Messe à Mirebeau** : Etienne BOLLOTTE/ Marie-Anne MIORIN-ROBADEY
		11h00	**Messe à Pontailler** : Elisabeth et Michel CORNOT/ Bertrand WODEY/ Olinda et Alcino CALÇADA
		11h00	**Baptême : Olivia CARRÉ**
J	08	09h00	**Messe à Pontailler**
V	09	11h00	**Messe à la M. de retraite de Mirebeau**
S	10	11h00	**Baptême à Champagne : Amaury PIERRE**
		18h30	**Messe à Perrigny**
D	11		***15e Dimanche du temps ordinaire***
		09h30	**Messe à Pontailler** : Défunts des familles LECUYER-VIARD et MARTIN-MORIN/ Elisabeth et Michel CORNOT
		11h00	**Messe à Mirebeau** : Gilles FOURNEY/ Etienne BOLLOTTE/ René BIESSE/ Edouard et Claude DE BROISSIA/ Famille PONSOT/ Bernard BINET/ Jean GERBET/ Paulette et Henri FOURNEY
			Baptême : Emma LEFEBVRE
J	15	09h00	**Messe à Pontailler**
S	17	15h30	**Mariage à Mirebeau : Pierre Louis CHARNAUX et Laure FOUILLOT**
		17h00	**Mariage à Pontailler : Florian BOULOMMIER et Laura PETIT**
		18h30	**Messe à Magny** : Simone et Robert BOIRIN
D	18		***16e Dimanche du temps ordinaire***
		09h30	**Messe à Mirebeau** : Gilles FOURNEY/ Etienne BOLLOTTE/ Marcel et Georgette CHAILLOT et les défunts de la famille
		11h00	**Messe à Pontailler** : Elisabeth et Michel CORNOT/ Chantal GUYOT
		17h00	**Messe à Beaumont avec les scouts**
J	22	09h00	**Messe à Pontailler**
S	24	15h30	**Mariage à Pontailler : Julien GREMEAUX et Ophélie BERNARDO**
		18h30	**Messe à Tellecey**
D	25		***17e Dimanche du temps ordinaire***
		09h30	**Messe à Pontailler** : Elisabeth et Michel CORNOT
		11h00	**Messe à Mirebeau** : Gilles FOURNEY/ Etienne BOLLOTTE/ René BIESSE/ Edouard et Claude DE BROISSIA/ Eva LOUVEL
			Baptêmes : Memphis PARNASSE et Louis GOUSSARD
J	29	09h00	**Messe à Pontailler**
S	31	11h00	**Baptême à Mirebeau : Ambre PETITJEAN**
		18h30	**Messe à Cheuge**
			Baptême : Diane BRUGNOT

La chapelle Sainte-Anne à Heuilley étant trop petite pour respecter les normes sanitaires en vigueur, nous reportons les messes dans cette chapelle à l'année prochaine.

AOÛT 2021

D	01		***18e Dimanche du temps ordinaire***
		09h30	**Messe à Pontailler**
		11h00	**Messe à Mirebeau** : Etienne BOLLOTTE
			Baptême : Basile ROLET-SEMPREZ
J	05	09h00	**Messe à Talmay – Chapelle du Frêne**
S	07	11h00	**Baptême à Renève : Jean COLLOT**
		18h30	**Messe à Marandeuil**
D	08		***19e Dimanche du temps ordinaire***
		09h30	**Messe à Mirebeau** : Etienne BOLLOTTE
		11h00	**Messe à Pontailler** : Défunts des familles LECUYER-VIARD et MARTIN-MORIN/
			Baptême : Mao HUMBLOT
J	12	09h00	**Messe à Talmay – Chapelle du Frêne**
V	13	11h00	**Messe à la M. de retraite de Mirebeau**
S	14	11h00	**Baptêmes à Magny : Alba GERMAIN et Mathis LECHAUVE**
		18h30	**Messe à Champagne** : André GONZALEZ/ Joseph et Léon TEREFENKO et tous les défunts de la famille
		20h00	**Procession mariale - Talmay/ Frêne**
D	15		**ASSOMPTION DE LA VIERGE MARIE**
		09h30	**Messe à Pontailler**
		11h00	**Messe à Mirebeau** : Etienne BOLLOTTE/ Georges et Anne-Marie BOLLOTTE/ Edouard et Claude DE BROISSIA/ Familles PONSOT, ROSETTE, VELLUZ/ Denise BERNARD et les défunts de la famille/ Bernard BINET/ Jeanine LAFONTAINE/ Famille BOLOT
J	19	09h00	**Messe à Talmay – Chapelle du Frêne**
S	21	11h00	**Baptêmes à Mirebeau : Ema POIRIER et Emma BERNIER**
		15h30	**Mariage à Magny : Benjamin DADOLLE et Elise BOLOT**
		18h30	**Messe à Cléry**
D	22		***21e Dimanche du temps ordinaire***
		09h30	**Messe à Mirebeau** : Etienne BOLLOTTE
		11h00	**Messe à Pontailler**
			Baptêmes : Lyam FRAISSE, Jules et Paul SAUVAGEOT
J	26	09h00	**Messe à Talmay – Chapelle du Frêne**
S	28	11h00	**Baptême à Lamarche : Emy CORDELIER**
		15h30	**Mariage à Lamarche : Adrien JOURNET et Tiffany PEZZUCHI**
		18h30	**Messe à Belleneuve** : Les vivants et les défunts CHENEVEZ-RATTE principalement pour Roger et Basile/ Simone DALBY/ Simone CHEVREUL/ Famille MILLET-MAZELIN
D	29		***22e Dimanche du temps ordinaire***
		10h30	**Messe unique à l'orangerie du château de Talmay** : Edouard et Claude DE BROISSIA
			Baptêmes : Alix TAUPIN et Maël ARIAS

SEPTEMBRE 2021

S	04	11h00	**Baptême à Renève : Jade MONTEIRO**
		18h30	**Messe à Cirey**
D	05	11h00	**Messe d'installation à Pontailler**
		11h00	**Messe à Mirebeau** : Etienne BOLLOTTE
			Baptêmes : Maëlane et Andréa BAUDIN

LA VIE DE NOS PAROISSES

Préparation au baptême

Rencontre 1 : vendredi 2 juillet à 20h00
Maison paroissiale de Pontailler

vendredi 06 août à 20h00
salle Sainte Anne à Mirebeau

Rencontre 2 : vendredi 9 juillet à 20h00
Maison paroissiale de Pontailler

Vendredi20 août à 20h00
presbytère de Mirebeau

Catéchistes de Mirebeau et Pontailler :
Lundi 6 juillet à 19h30 à Pontailler

MIREBEAU

Equipe chants et musique de Mirebeau :
Jeudi 1er juillet à 19h00 au presbytère de Mirebeau

Messes d'installation des nouveaux curés

Le Père José BIYAVANGA sera installé le :

- Dimanche 05 sept 2021 à 11h00 Pontailler
- Dimanche 19 sept 2021 à 11h00 à Mirebeau

Le Père Joseph NKOUKA sera installé le :

- Dimanche 12 sept 2021 à 11h00 à Sombernon
- Dimanche 19 sept 2021 à 11h00 Plombières les Dijon

MESSE D'AU REVOIR

Après 9 et 8 ans passés ensemble, - nous avons vécu, travaillé, prié, voyagé avec lui - le P. Joseph nous quitte. Et si on se retrouvait tous ensemble pour la dernière fois pour se dire au revoir. Donnons-nous rdv :

Dimanche 29 août 2021
à 10h30 pour une messe unique
à l'Orangerie du château de Talmay

L'école privée Saint Nicolas à Mirebeau-sur-Bèze :

une école dynamique dans laquelle il fait bon vivre

L'école Saint Nicolas est une petite structure familiale de 3 classes qui accueille les enfants de la Toute Petite Section jusqu'au CM2.

L'école propose toutes sortes d'activités ludiques et différenciées aux enfants afin de les faire grandir en s'épanouissant et en respectant le rythme de chacun.

En maternelle, la pédagogie s'inspirant de la méthode Montessori, suppose l'utilisation de divers ateliers de manipulation.

En CP, CE1, CE2, les élèves coopèrent et s'investissent dans différents projets tels que la fleuraison de la cour.

En CE2, CM1 et CM2, les élèves apprennent à réfléchir par eux-mêmes et à développer leurs aptitudes, qu'elles soient scolaires, sensorielles, artistiques…

Au cours de l'année, plusieurs célébrations ont lieu lors de temps forts tels que Noël ou Pâques. Les enfants ont de l'éveil à la foi avec une intervenante extérieure et le prêtre de la paroisse intervient plusieurs fois au cours de l'année avec les plus grands.

INFOS DU DIOCÈSE

LOURDES 2021

Enfin une bonne nouvelle :
le pèlerinage à Lourdes 2021 aura bien lieu !

Le pèlerinage se déroulera du 16 au 21 Août,

sous la présidence de Monseigneur Roland Minnerath et avec la prédication du père Yves Frot, au sanctuaire de Lourdes !

Plusieurs bus seront affrétés.

Ce pèlerinage sera proposé uniquement aux pèlerins valides, aux hospitaliers et aux jeunes. Et nous serons en pèlerinage par la pensée et la prière avec nos amis pèlerins malades que nous devons protéger encore cette année.

D'ici quelques semaines, une fiche d'inscription sera disponible (sur simple appel téléphonique au 03 80 63 14 65 ou sur le site des pèlerinages : http://pelerinages-dijon.cef.fr).

Les inscriptions seront ouvertes jusqu'au 31 juillet.

Les autocaristes, les hôtels de Lourdes et le sanctuaire ont obtenu une certification spéciale de lutte et prévention contre le Covid. Lourdes est exemplaire et première dans cette action de certification. A nous d'être exemplaire en observant bien les gestes barrières pendant le pèlerinage.

Cette année a été longue et difficile. Venons reprendre force, paix et foi auprès de Marie et Bernadette !

SOUVENIRS DE CONFIRMATION ET COMMUNION

Samedi 26 juin 2021 à 18h00, 18 enfants et une adulte des paroisses de Mirebeau et Pontailler, recevaient le sacrement de la Confirmation des mains de Mgr Roland Minnerath, archevêque de Dijon. Le lendemain les mêmes enfants communiaient pour la 1ère fois au Corps et le Sang Christ.

Quelle joie ! L'Eglise revêtue de ses plus belles parures, était en fête. Cette joie se lisait sur tous les visages y compris ceux des enfants eux-mêmes comme le témoigne Bertille, l'heureuse élue : « *C'était un merveilleux WE. J'ai tout aimé : les chants, lire... J'ai été impressionnée de rencontrer l'archevêque. J'ai adoré les messes avec l'accompagnement du Père Joseph. Ce week-end m'a apporté beaucoup de joie et de bonheur. J'ai aimé le déroulement des célébrations avec les autres enfants.*

Puisse l'Esprit Saint faire son travail de Dieu dans la vie de ces enfants.

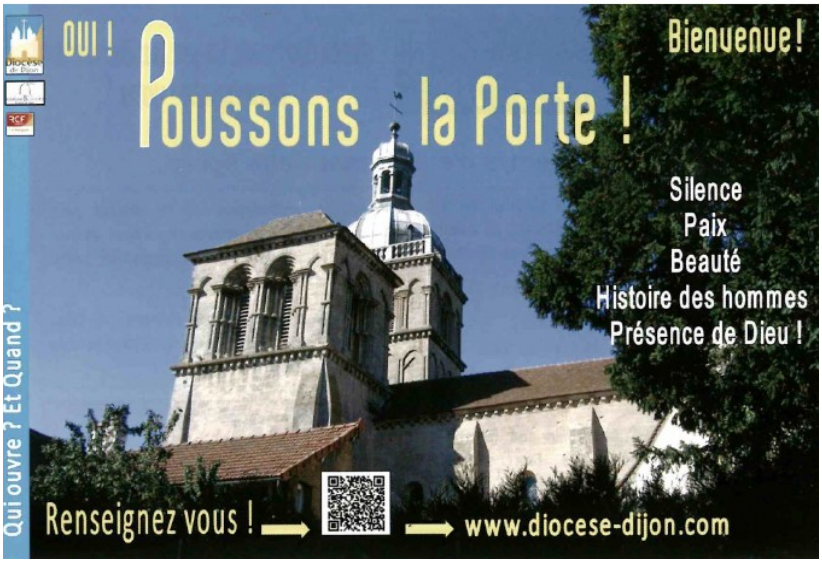

Méditons un peu :

Prière pour le temps des vacances

Merci, Seigneur de me donner la joie d'être en vacances. Donne au moins quelques miettes de cette joie à ceux qui ne peuvent en prendre, parce qu'ils sont malades, handicapés, ou trop pauvres ou trop occupés…

Donne-moi la grâce de porter, partout où je passe, le souffle léger de ta paix comme la brise du soir qui vient de la mer et qui nous repose de la chaleur des jours.

Donne-moi la grâce d'apporter, partout où je passe, un brin d'amitié, comme un brin de muguet, un sourire au passant inconnu, un regard à celui qui est tout seul et qui attend…

Donne-moi la grâce de savoir redécouvrir ceux qui vivent à mes côtés et que je ne sais plus voir parce qu'ils font « partie des meubles » ! Que je sache les regarder avec émerveillement parce que toi tu les aimes et qu'ils sont tes enfants.

Donne-moi la grâce d'être serviable et chaleureux pour mes voisins de quartier ou de camping, et que mon « bonjour » ne soit pas une parole distraite, mais le souhait véritable d'une bonne journée si possible remplie de toi, mon ami, mon Seigneur, qui es toujours auprès de moi-même lorsque je l'oublie parce que toi tu ne peux pas cesser un moment de m'aimer au cœur même de la liberté, au cœur de ce temps de vacances qui devrait être rempli de toi.

Extrait de la revue « Le lien », n° 93, juillet-août 2010

Les baptêmes de juin 2021

- Elise BLIN
- Gianni PERA
- Mathilda ANTUNES-HUMBLOT
- Juliette ROBADEY
- Isaure DU-ROURET
- Tessa MARTINAGE
- Raphaël RÉBLÉ GAUBERT

Les funérailles de juin 2021

- Eva LOUVEL, 77 ans, à Belleneuve
- Nicole BARRE, 79 ans, à Pontailler
- Augusta CHEVIGNY, 102 ans, à Noiron
- Gabriel BOURGEOISET, 87 ans, à Mirebeau
- Jeanine LAFONTAINE, 86 ans, à Beaumont
- François SIMON, 77 ans, à Maxilly